米代川水系 国管理河川からの氾濫を想定した水害リスクマップ【中長期河道】

浸水深50cm以上（床上浸水相当）以上の
浸水が想定される範囲を表示

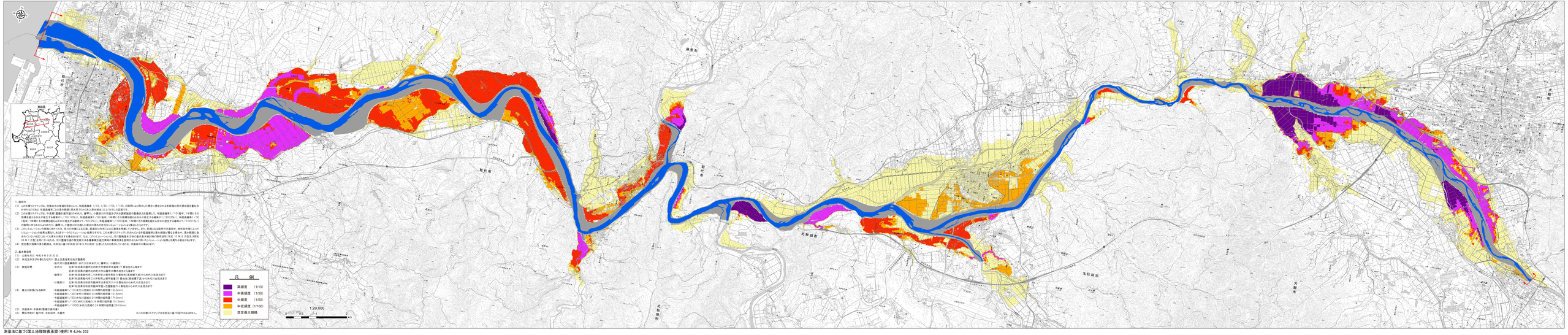

1. 説明文

(1) この水害リスクマップは、流域治水の推進を目的として、年間超確率 1/10, 1/30, 1/50, 1/100 の規模により表示した複合に想定される各段階の洪水想定区域を重ね合わせたものです。年間超確率とは仮定の期間（洪水深 10cm 以上浸水相当）以上生じた回数です。

(2) この水害リスクマップは、中長期（整備が進み河道が中ボリ、堤等は、の概ね20年程度先の河道及び洪水調節施設の整備が反映者慣）で、年間超確率 1/10 毎年、1年間にその規模を超える洪水が発生する確率が 10%（1/10）、年間超確率 1/30 毎年、1年間にその規模を超える洪水が発生する確率が 3.3%（1/30）、年間超確率 1/50 毎年、1年間にその規模を超える洪水が発生する確率が 2%（1/50）、年間超確率 1/100 毎年、1年間にその規模を超える洪水が発生する確率が 1%（1/100）を示しています。

(3) この3レベルの洪水は、国管理区間内で、堤防の決壊による氾濫、越流及び内水による氾濫を考慮していません。また、氾濫による海岸や河道等、地形条件等によって3レベルのいずれの規模に属さない、あるエリア一つのシミュレーションの結果ですので、この水害リスクマップ内に示された年間超確率に含まれる確率が、浸水規模に含まれていない地区に対しても浸水が発生する確率を示すものではありません。なお、このシミュレーションは、河川整備基本方針の基本高水検討時の検討資料（平成 10 年 6 月版及び昭和 33 年 7 月版）を用いているため、河川整備計画策定時点以降整備済み区間に関係する検討資料で見なされた用いたシミュレーション結果は反映されておりません。

(4) 想定最大規模の洪水範囲は、水防法に基づき平成 29 年 6 月に指定・公表したものを表示しているため、河道条件が異なります。

2. 基本事項

(1) 公表年月日：令和 4 年 3 月 30 日

(2) 作成団体及び所属（公共団体名称）：国土交通省東北地方整備局

(3) 実施区間：
- 米代川 左岸：秋田県大館市比内町大字扇田字本道端 77 番地先から海まで
  右岸：秋田県大館市比内町大字山瀬字沖鳴大字山瀬字大鳴木地内から海まで
- 桧木川 左岸：秋田県鹿角市花輪字上新町字田 3 番地先（高速道下流）から米代川合流点まで
  右岸：秋田県鹿角市花輪字新町字上新町字田 3 番地先（高速道下流）から米代川合流点まで
- 小猿川 左岸：秋田県北秋田郡鷹巣町字長根字沢口六 5 番地先から米代川合流点まで
  右岸：秋田県北秋田郡鷹巣町字長根字沢口六 5 番地先から米代川合流点まで

(4) 算出の前提となる降雨：
- 年超過確率 1/10 の代表降雨 24 時間の総雨量 151.5mm
- 年超過確率 1/30 の代表降雨 24 時間の総雨量 191.0mm
- 年超過確率 1/50 の代表降雨 24 時間の総雨量 214.3mm
- 年超過確率 1/100 の代表降雨 24 時間の総雨量 241.5mm
- 年超過確率 1/1000 の代表降雨 24 時間の総雨量 254.0mm

(5) 河道条件：令和3年度（整備計画河道）

(6) 関係市町村：能代市、北秋田市、大館市

※この水害リスクマップは氾濫に基づく図であります。

測量法に基づく国土地理院長承認（使用）R 4JHs 232