米代川水系 国管理河川からの氾濫を想定した水害リスクマップ【中長期河道】

浸水深3m以上（1階居室浸水相当）以上の
浸水が想定される範囲を表示

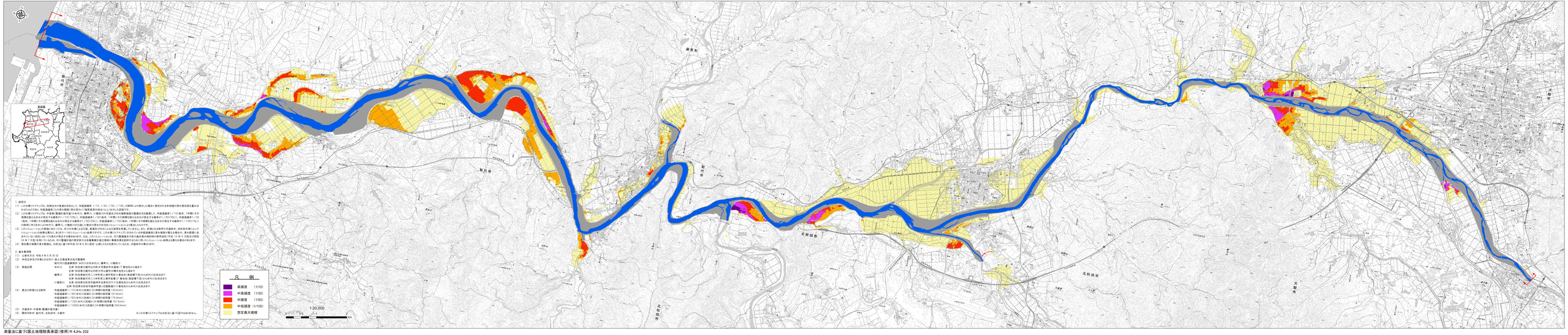

1. 説明文

(1) この水害リスクマップは、洪水法令の指定を受けて、年間超確率 1/10, 1/30, 1/50, 1/100 の規模により発生した場合に想定される各段階の浸水想定区域を重ね合わせたものです。年間超確率とは例えば規模1/30洪水は30年に1度発生する程度以上を示す洪水規模です。

(2) この水害リスクマップは、中長期（整備計画河道）の洪水のハザード（指標）を示す。中長期の河道とは洪水調節施設の整備が反映し、年間超確率1/10規模、1年間にその規模を超える洪水が発生する確率が10%である。年間超確率1/30規模、1年間にその規模を超える洪水が発生する確率が3.3%である。年間超確率1/50規模、1年間にその規模を超える洪水が発生する確率が2%である。年間超確率1/100規模、1年間にその規模を超える洪水が発生する確率が1%である。この規模に相当する洪水が発生する確率が1/100(1%)の規模に相当するものが「想定最大規模」です。

(3) このハザードマップは、洪水による氾濫を示すものであり、家屋の浸水による流、家屋流失等の被害は考慮しておりません。また、氾濫による時間や流速等、地形条件等によってシミュレーションの結果は異なり、あくまで一つのシミュレーションの結果ですので、このハザードマップに示されている年間超確率に基づく氾濫は必ず起こるものではなく、過去氾濫に起きたことや地形に起因して氾濫が発生する場合があります。なお、このシミュレーションは、河川整備基本方針の基本高水検討時の検討資料（平成 10 年 6 月版及び昭和 33 年 7 月版）を用いているため、河川整備計画（中間案）の流量配分（案）と異なる箇所があります。

(4) 想定最大規模の浸水範囲は、水防法に基づき平成 29 年 6 月に指定・公表されたものを表示しています。

2. 基本事項等

(1) 公表年月日：令和 4 年 3 月 30 日

(2) 作成及び水防法対象となる市町：国土交通省米代河川事務所

(3) 実施区間：
- 米代川：能代河口堰直下流～米代川水系米代川（鷹巣町）に合流前
- 阿仁川：秋田県大館市比内町大字扇田字米倉橋下流～鷹巣町に合流まで
  - 右岸：秋田県大館市比内町大字山瀬字大橋字大橋木先から合流まで
  - 左岸：秋田県大館市比内町大字長根上字西田下流～鷹巣町に合流前から米代川合流点まで
- 桧木内川：秋田県鹿角市花輪字新田下流～鷹巣町に合流前から米代川合流点まで
  - 右岸：秋田県鹿角市花輪字新田下流～鷹巣町に合流前から米代川合流点まで
  - 左岸：秋田県北秋田郡鷹巣町字長根字西田下流～鷹巣町に合流前から米代川合流点まで
- 小猿渡川：秋田県北秋田郡鷹巣町字長根字西田下流～鷹巣町に合流前から米代川合流点まで
  - 右岸：秋田県北秋田郡鷹巣町字長根字西田下流～鷹巣町に合流前から米代川合流点まで
  - 左岸：秋田県北秋田郡鷹巣町字長根字西田下流～鷹巣町に合流前から米代川合流点まで

(4) 算出の前提となる降雨：
- 年間超確率1/10洪水(1日雨量)(24 時間)の総雨量 151.5mm)
- 年間超確率1/30洪水(1日雨量)(24 時間)の総雨量 191.0mm)
- 年間超確率1/50洪水(1日雨量)(24 時間)の総雨量 214.3mm)
- 年間超確率1/100洪水(1日雨量)(24 時間)の総雨量 241.5mm)
- 年間超確率1/1000洪水(1日雨量)(24 時間)の総雨量 254.0mm)

(5) 河道条件：中長期（整備計画河道）

(6) 関係市町村：能代市、北秋田市、大館市　　※この水害リスクマップは水防法に基づく区間のみ表示しています。

測量法に基づく国土地理院長承認（使用）R 4JHs 232