



発行 御所湖の清流を守る会

〔事務局〕盛岡市繫字山根 192-4 (御所湖管理所)
TEL 019-689-2216 ・ FAX 019-689-2271
盛岡市繫字湯の館 121-1 (つなぎ温泉観光協会)
TEL 019-689-2109 ・ FAX 019-689-2391

御明神地区の雫石川で、「竜川清掃」が行われました。

8月23日(土)に、雫石町立御明神地区の雫石川(竜川)にて、「竜川清掃」が開催され、雫石町立御明神小学校をはじめ、雫石中学校や雫石高校、地区PTAや漁協関係者ら約210名が参加しました。

「竜川清掃」は、平成3年から、美しい竜川を守ろうと雫石町立御明神小学校が取り組み、現在では地域全体で行っており、今年で21年目を迎えました。

ゴミは、古タイヤや金属類のほか、発砲スチロールやビニール類が回収されました。参加した雫石川漁業協同組合の安達組合長は、「竜川は、皆さんの努力によりゴミが少なく、釣りに訪れる方々から、きれいな清流だと言われており、感謝します。」と感想を述べていました。



コスモスロード見頃.....



御所湖管理所対岸の猿田橋上流からつなぎ温泉までの間は、コスモスロードとして知られています。今年もきれいな花を咲かせようと、つなぎ温泉観光協会や町内会の皆さんが、6月下旬に種をまき、手入れをした結果、オレンジの花が咲くサンセット(黄花コスモス)が見事に咲きました。9月中旬からピンクや白花のセンセーションが見頃です。背後には岩手山と銀色に光る御所湖、そして御所大橋。

是非一度足を運んでみてはいかがでしょうか。

【問い合わせ先】つなぎ温泉観光協会

TEL / 019-689-2109



御所湖の清流を守る ポスター募集に 9校187点の応募

御所湖周辺の盛岡市繫地区と雫石町内の小学校児童を対象に7月1日～8月31日の間「御所湖の清流を守るポスター」を募集しました。今年は9校から合計187点のご応募いただきました。作品については、審査会を行い入賞作品を決定した後、表彰式や展示会を行う予定です。

ご応募いただいた児童の皆さん、ご指導いただきました先生方御協力ありがとうございました。

陸上自衛隊で御所湖を利用し救助訓練等を実施

8月4日(月)～5日(火)にかけて、陸上自衛隊岩手駐屯地 第9特科連隊第3大隊80名(大・中・小型車両・救急車両 計11両)により、御所湖(御所湖広域公園 塩ヶ森園地)で、災害時の人命救助等を目的としたゴムボート操縦訓練及び、災害箇所の排水を行うためのエンジン付ポンプを使用した操作訓練を実施しました。現地で自衛隊職員に聞いたところ、人名救助システムⅠ～Ⅲがあり、今回の訓練は、システムⅢとのことでした。その他、偵察用ゴムボートによる操縦訓練も行いました。



『ダムの絵本』

北上川ダム統合管理事務所では、ダムの役割を「わかりやすく」「おかあさんが子どもにお話しやすく」「子どもたちも親しみやすい」というコンセプトをもとに、絵本を作成しました。事務所ホームページでご覧いただけるとともに、印刷することもできます。また、御所ダム「ものしり館」館内でも閲覧できます。「ダムの役割」「ダムのお仕事」を紹介しています。

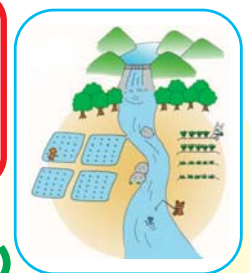

ダムの絵本



【問い合わせ先】

国土交通省 東北地方整備局
北上川ダム統合管理事務所
担当：調査課
TEL / 019-643-7831

第5回 御所湖一周 ウォーキング大会

平成 26 年 10 月 4 日 (土) 8:30 ~ 9:15 受付

場所：岩手県立御所湖広域公園

費用：中学生以上 500 円, 小学生以下 250 円

【申し込み先】つなぎスポーツ研修センター

TEL / 019-681-6880(9時～17時まで)

※申込期限 10月1日まで



流木提供 期間を延長

御所湖ニュースNo.280(平成26年6月15日発行)でお知らせした流木提供を9月30日(火)まで延長しました。

【問い合わせ先】御所湖管理所(御所ダム) TEL019-689-2216

御所湖周辺行事のお知らせ

10月4日(土) 御所湖一周ウォーキング：つなぎ温泉観光協会 (TEL/019-689-2109)

10月5日(日) 秋季統一清掃6時～：御所湖の清流を守る会 事務局 (TEL/019-689-2216)

10月13日(月) 御所湖広域公園 無料開放DAY：御所湖広域公園 (TEL/019-692-4855)

10月19日(日) 桜の名所づくり植樹事業のりもの広場第2駐車場

：ワイワイ手つなぎプロジェクト (TEL/019-692-4855)

10月26日(日) 自然観察会(紅葉)10時～ 繫大橋北園地：御所湖広域公園 (TEL/019-692-4855)